KUPAX00OP4XU

Krajský úřad Pardubického kraje

ODSH - oddělení silničního hospodářství a dopravní obslužnosti

Číslo jednací: KrÚ 47921/2018Li
Spisová značka: SpKrÚ 47916/2018 ODSH OSH

Pardubice 2. července 2018

Veřejná vyhláška

Opatření obecné povahy

Krajský úřad Pardubického kraje, odbor dopravy a silničního hospodářství, jako věcně a místně příslušný správní úřad dle ustanovení § 124 odst. 4 písm. b) a ustanovení § 77 odst. 1 písm. b) zákona č. 361/2000 Sb., o provozu na pozemních komunikacích a o změnách některých zákonů, ve znění pozdějších předpisů (dále jen „zákon o silničním provozu"), podle ustanovení § 173 zákona č. 500/2004 Sb., správní řád, ve znění pozdějších předpisů (dále jen správní řád), na základě žádosti společnosti **OHL ŽS, a.s.** (IČO 463 42 796) se sídlem Burešova 938/17, Veveří, 602 00 Brno (dále též „žadatel"), zastoupené na základě plné moci společností DOPA CZ s.r.o. (IČO 275 19 341), se sídlem Přestavlky 73, PSČ 538 62, podané dne 2. července 2018,

stanovuje
přechodnou úpravu provozu

pro úplnou uzavírku silnice I/34 v zastavěné obci Hlinsko, v silničním km cca 153,100 – 153,230 v úseku od nároží Městského úřadu Hlinsko u Poděbradova náměstí k mostu přes řeku Chrudimku, a to umístěním přechodného dopravního značení dle přílohy č. 1 - 9, které jsou nedílnou součástí tohoto stanovení, za podmínek:

Dopravní značení proveďte jako: dopravní zařízení a přenosné svislé dopravní značky
Velikost dopravního značení: základní rozměrová řada
Provedení dopravního značení: retroreflexní

Platnost úpravy: Podle rozhodnutí o uzavírce silnice I/34 čj. KrÚ 47917/2018-Li, tj.

od 10. července 2018 (od 5.00 hod) **do 12. července 2018** (do 24.00 hod), nepřetržitě.

Důvod dopravního omezení: Práce na silnici – obnova živičného krytu silnice I/34 za účelem odstranění poruch vozovky, kterou nelze provést bez úplné uzavírky. Prostorové parametry tohoto úseku silnice neumožňují v době realizace stavby průjezd vozidel po stavbě. Ta budou vedena objízdnými trasami.

Osoba (organizace) odpovědná za řádné provedení úpravy provozu:
p. **Zbyněk Rauš,** telefon **606 739 108.**
Kontaktní osoba zodpovědná za dodavatele přechodného dopravního značení:
p. **Ing. Martin Žalud**, DOPA CZ s.r.o., telefon **724 513 970.**

Další podmínky pro osazení přechodné úpravy provozu:

1. Dopravní značky nesmí, mimo vlastní obvod pracovního místa, zasahovat do průjezdního profilu komunikace. Pro umístění přenosného dopravního značení nesmí být využívány sloupky stávajícího svislého dopravního značení. Ty mohou být použity pouze pro umístění dopravních značek IS 11b, IS 11c a IS 11d (vyznačení objízdné trasy).
2. Přenosné dopravní značky musí být umístěny na sloupcích červeno-bíle pruhovaných, spodní okraj přenosné dopravní značky musí být min. 0,6 m nad niveletou vozovky. Barevně i provedením musí dopravní značky odpovídat ČSN 018020 a vyhlášce č. 294/2015 Sb.
3. Pokud není stanoveno jinak, umístění přenosných dopravních značek musí splňovat podmínky stanovené v TP č. 66 - Zásady pro označování pracovních míst na pozemních komunikacích schválené MD ČR (3. vydání z roku 2015).

4. Ze strany žadatele – zhotovitele během provádění stavebních prací nesmí dojít k ohrožení BESIP a musí být dbáno o neporušenost a úplnost dopravního značení.
   V případě snížené viditelnosti musí být doplněno dopravní značení A 15 a dopravní zařízení Z2 o výstražná světla oranžové barvy.

   Vnitřní okraj značky bude 0,5 m až 2 m od okraje vozovky nebo chodníku (u vozovek se zpevněnou krajnicí od vnějšího okraje zpevněné krajnice).

   Objízdné trasy musí být řádně označeny v celé jejich délce a na všech křižovatkách.

   V případě rozporu přechodné úpravy provozu se stávající místní úpravou, musí být stávající dopravní značení zakryto nebo přeškrtnuto podle TP 66.
5. Viditelnost DZ musí být zajištěna mimo obec ze vzdálenosti 100 m a v obci z 50 m. Vzájemná vzdálenost DZ musí být dle podmínek TP 66, v případě potřeby upřesněte na základě pokynů Policie ČR DI.
   V případě snížené viditelnosti musí být každá překážka silničního provozu řádně osvětlena (dle TP 66); to platí i pro vozidla stojící na krajnici nebo pracovní místo a jiné překážky na pozemní komunikaci.

   Přenosné dopravní značky musí být vždy v retro reflexním provedení. Barevně i provedením musí dopravní značky odpovídat ČSN 018020 a vyhlášce č. 294/2015 Sb.
6. Toto stanovení přechodné úpravy silničního provozu musí být na místě předloženo kontrolním orgánům.
7. Ve smyslu § 78 odst. 3 zákona o silničním provozu se k zajištění bezpečnosti a plynulosti silničního provozu povoluje užívání přenosných dopravních značek, po dobu nezbytně nutnou. Přenosné značení musí být zajištěno tak, aby vlivem povětrnostních podmínek a provozu vozidel nedošlo ke změně jejich polohy. Po ukončení prací musí být dopravní značení pro uzavírku neprodleně odstraněno.
8. **Na silnici II/343 – odbočka Svobodné Hamry (III/3433) a I/37 – odbočka Dřevíkov (III/3433) bude umístěna DZ B4 – Zákaz vjezdu nákladních vozidel s dodatkovou tabulkou "Mimo dopravní obsluhu".**
9. Realizace přechodné úpravy provozu se podmiňuje existencí rozhodnutí o uzavírce silnice I/34 čj. KrÚ 47917/2018-Li.
10. Po dokončení prací musí být přechodné dopravní značení neprodleně odstraněno.

Krajský úřad Pardubického kraje, odbor dopravy a silničního hospodářství, si vyhrazuje právo toto stanovení změnit nebo doplnit pokud si to bude vyžadovat veřejný zájem.

Odůvodnění:

Žadatel – společnost OHL ŽS, a.s. se sídlem Burešova 938/17, Veveří, 602 00, zastoupená na základě plné moci společností DOPA CZ s.r.o. požádala dne 02. 07. 2018 Krajský úřad Pardubického kraje, odbor dopravy a silničního hospodářství, o stanovení přechodné úpravy provozu z důvodu provádění stavebních prací na silnici I/34 v zastavěné obci Hlinsko.

K žádosti bylo doloženo písemné vyjádření příslušného orgánu policie - Policie České republiky, Krajského ředitelství policie Pardubického kraje, Územního odboru Chrudim, dopravního inspektorátu, vydané pod čj. KRPE-49324-1/ČJ-2018-170306 dne 27.06.2018.

Správní orgán žádost posoudil dle platné právní úpravy, dle zákona č. 361/2000 Sb., o provozu na pozemních komunikacích a o změnách některých zákonů, v platném znění a dle vyhlášky č. 294/2015 Sb., ve znění pozdějších předpisů.

V souladu s ustanovením § 77 odst. 5 zákona o silničním provozu, nedoručoval zdejší úřad návrh opatření obecné povahy a nevyzýval dotčené osoby k podávání připomínek nebo námitek.

Poučení:

Proti opatření obecné povahy v souladu s ustanovením § 173 odst. 2 správního řádu, nelze podat opravný prostředek.

KRAJSKÝ ÚŘAD
PARDUBICKÉHO KRAJE
Odbor dopravy
a silničního hospodářství
-008-

Ing. Ladislav Umbraun
vedoucí odboru dopravy
a silničního hospodářství,
v zastoupení Ing. Mojmír Myšák
vedoucí oddělení silničního hospodářství
a dopravní obslužnosti

Příloha: 8 x schéma přechodného dopravního značení + přehledná situace DZ

Toto opatření obecné povahy musí být vyvěšeno po dobu 15 ti dnů na úřední desce orgánu, který písemnost doručuje orgánu, který písemnost doručuje a dále na úřední desce MěÚ Hlinsko, obce Vysočina a městyse Trhová Kamenice a zveřejněno způsobem umožňujícím dálkový přístup.

Toto opatření obecné povahy nabývá účinnosti pátým dnem po vyvěšení.

Vyvěšeno dne: ..... Sejmuto dne: .....

.....

Razítko, podpis oprávněné úřední osoby potvrzující vyvěšení a sejmutí na úřední desce.

Rozdělovník:

DOPA CZ s.r.o., Přestavlky 73, PSČ 538 62
Ředitelství silnic a dálnic ČR, Správa Pardubice, Hlaváčova 902, 530 02 Pardubice
Správa a údržba silnic Pk, provoz Chrudim, Tovární 1150, 537 38 Chrudim
Krajské ředitelství policie Pardubického kraje, Územní odbor Chrudim, dopravní inspektorát
MěÚ Hlinsko, stavební úřad – úsek silničního hospodářství

MěÚ Hlinsko – úřední deska
Městys Trhová Kamenice – úřední deska
Obec Vysočina – úřední Deska
Krajský úřad Pardubického kraje – úřední deska

Vyřizuje úředně oprávněná osoba Ing. Lipan (tel. 466 026 172)

(čj.: KrÚ 47921/2018-Li)

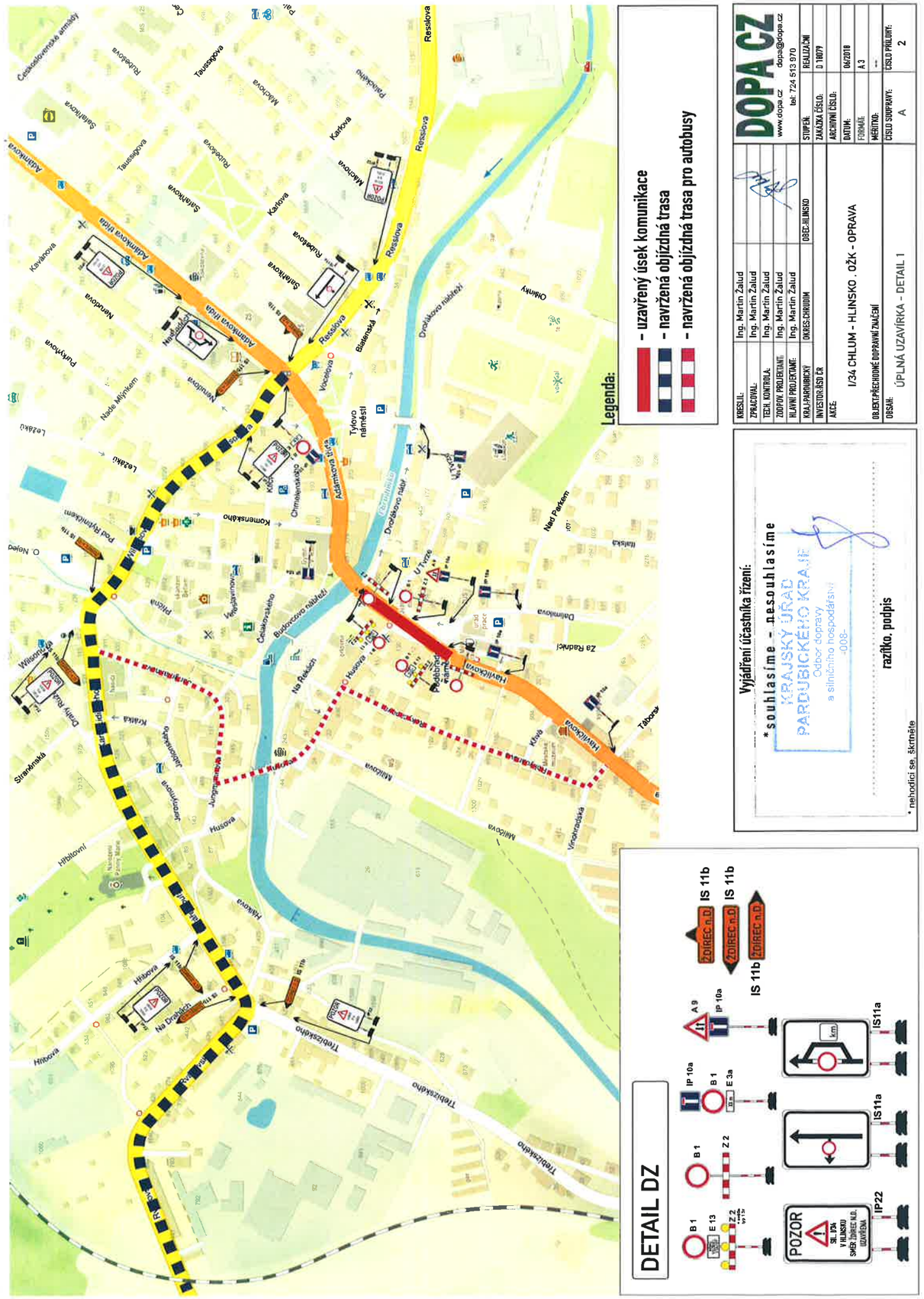

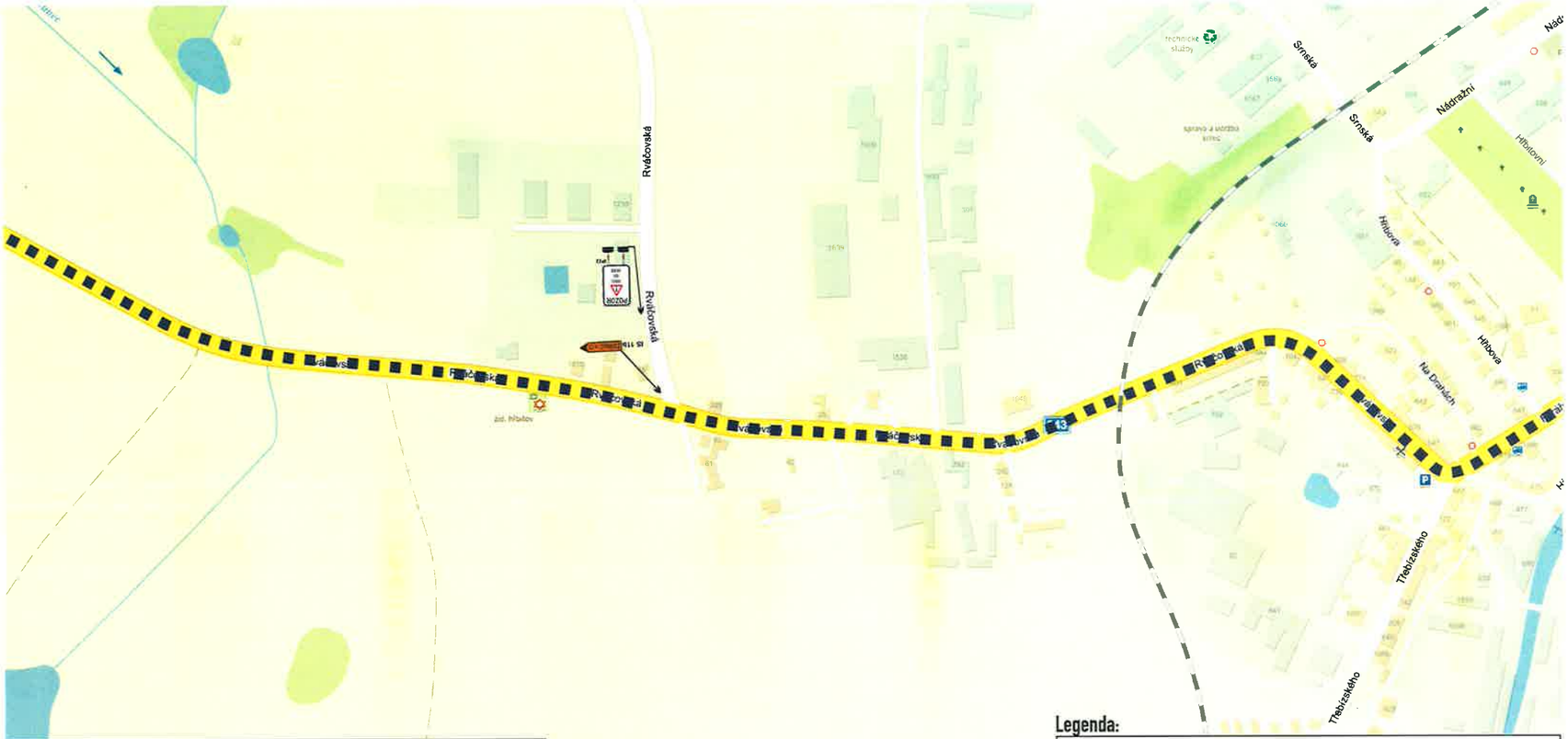

DETAIL DZ

POZOR
SIL. I/34
V HLINSKU
SMĚR ŽDÍREC N.D.
UZAVŘENA

IP22

IS 11b ŽDÍREC n.D.

Legenda:

- uzavřený úsek komunikace
- navržená objízdná trasa
- navržená objízdná trasa pro autobusy

Vyjádření účastníka řízení:

*souhlasíme - nesouhlasíme

KRAJSKÝ ÚŘAD PARDUBICKÉHO KRAJE
Odbor dopravy a silničního hospodářství
-008-

razítko, podpis

* nehodící se, škrtněte

KRESLIL:	Ing. Martin Žalud		
ZPRACOVAL:	Ing. Martin Žalud		
TECH. KONTROLA:	Ing. Martin Žalud		
ZODPOV. PROJEKTANT:	Ing. Martin Žalud		
HLAVNÍ PROJEKTANT:	Ing. Martin Žalud		
KRAJ:PARDUBICKÝ	OKRES:CHRUDIM	OBEC:HLINSKO	
INVESTOR:ŘSD ČR			
AKCE:	I/34 CHLUM - HLINSKO . OŽK - OPRAVA		
OBJEKT:PŘECHODNÉ DOPRAVNÍ ZNAČENÍ			
OBSAH:	ÚPLNÁ UZAVÍRKA - DETAIL 2		

DOPA CZ
www.dopa.cz dopa@dopa.cz
tel: 724 513 970

STUPEŇ:	REALIZAČNÍ
ZAKÁZKA ČÍSLO:	D 18079
ARCHIVNÍ ČÍSLO:	
DATUM:	06/2018
FORMÁT:	A 3
MĚŘÍTKO:	--
ČÍSLO SOUPRAVY:	A
ČÍSLO PŘÍLOHY:	3

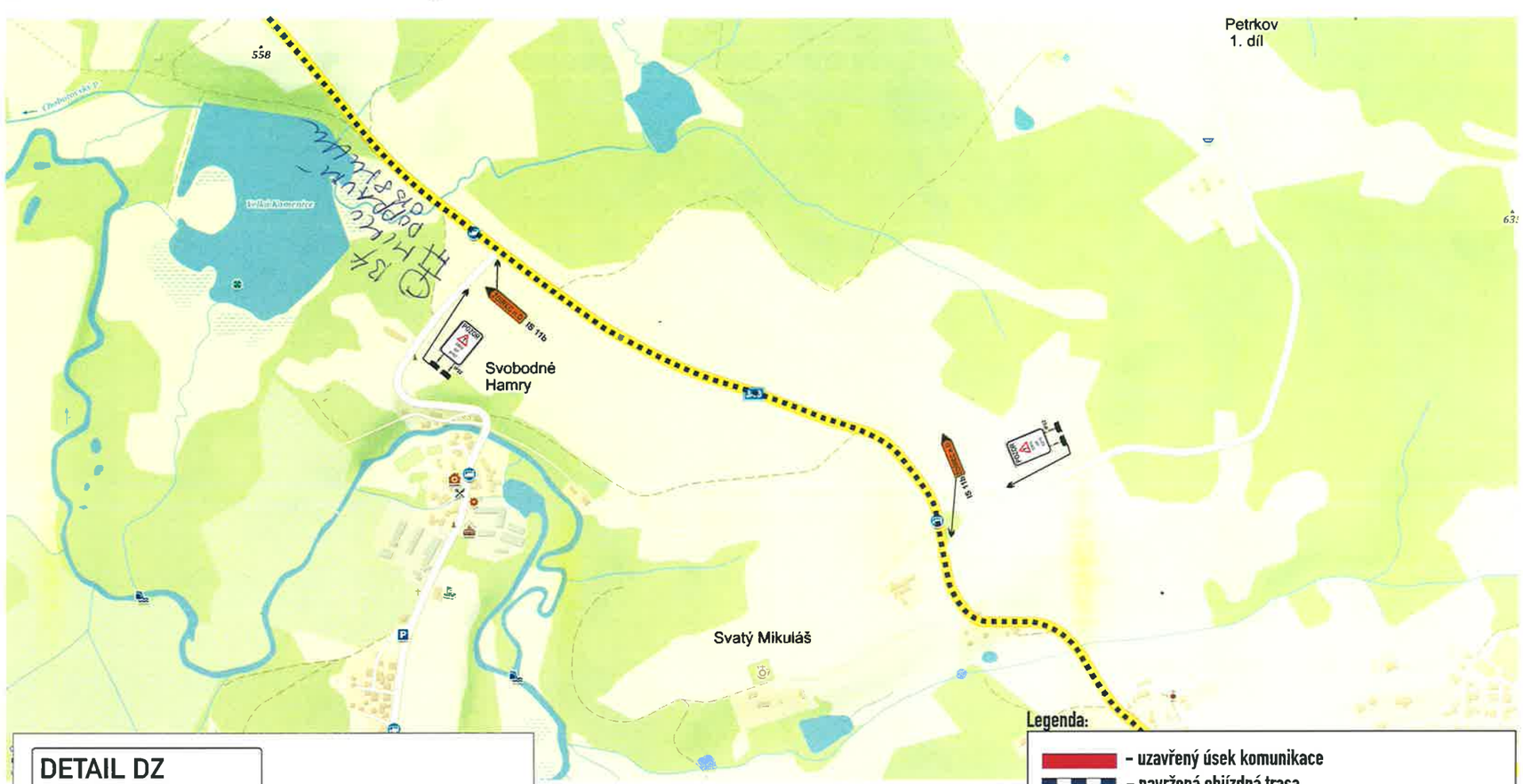

DETAIL DZ

POZOR
SIL. I/34
V HLINSKU
SMĚR ŽDÍREC N.D.
UZAVŘENA

IP22

IS 11b ŽDÍREC n.D.

ŽDÍREC n.D. IS 11b

Legenda:

- uzavřený úsek komunikace
- navržená objízdná trasa
- navržená objízdná trasa pro autobusy

Vyjádření účastníka řízení:

*souhlasíme - nesouhlasíme

KRAJSKÝ ÚŘAD PARDUBICKÉHO KRAJE
Odbor dopravy a silničního hospodářství
-008-

razítko, podpis

* nehodící se, škrtněte

KRESLIL:	Ing. Martin Žalud		
ZPRACOVAL:	Ing. Martin Žalud		
TECH. KONTROLA:	Ing. Martin Žalud		
ZODPOV. PROJEKTANT:	Ing. Martin Žalud		
HLAVNÍ PROJEKTANT:	Ing. Martin Žalud		
KRAJ:PARDUBICKÝ	OKRES:CHRUDIM	OBEC:HLINSKO	
INVESTOR:ŘSD ČR			
AKCE:	I/34 CHLUM - HLINSKO . OŽK - OPRAVA		
OBJEKT:PŘECHODNÉ DOPRAVNÍ ZNAČENÍ			
OBSAH:	ÚPLNÁ UZAVÍRKA - DETAIL 3		

DOPA CZ
www.dopa.cz dopa@dopa.cz
tel: 724 513 970

STUPEŇ:	REALIZAČNÍ
ZAKÁZKA ČÍSLO:	D 18079
ARCHIVNÍ ČÍSLO:	
DATUM:	06/2018
FORMÁT:	A 3
MĚŘÍTKO:	--
ČÍSLO SOUPRAVY:	A
ČÍSLO PŘÍLOHY:	4

DETAIL DZ

Legenda:

- uzavřený úsek komunikace
- navržená objízdná trasa
- navržená objízdná trasa pro autobusy

Vyjádření účastníka řízení:

*souhlasíme – nesouhlasíme

KRAJSKÝ ÚŘAD PARDUBICKÉHO KRAJE
Odbor dopravy
a silničního hospodářství
-008-

razítko, podpis

* nehodící se, škrtněte

KRESLIL:	Ing. Martin Žalud		
ZPRACOVAL:	Ing. Martin Žalud		
TECH. KONTROLA:	Ing. Martin Žalud		
ZODPOV. PROJEKTANT:	Ing. Martin Žalud		
HLAVNÍ PROJEKTANT:	Ing. Martin Žalud		
KRAJ:PARDUBICKÝ	OKRES:CHRUDIM	OBEC:HLINSKO	
INVESTOR:ŘSD ČR			
AKCE: I/34 CHLUM - HLINSKO , OŽK - OPRAVA			
OBJEKT:PŘECHODNÉ DOPRAVNÍ ZNAČENÍ			
OBSAH: ÚPLNÁ UZAVÍRKA - DETAIL 5			

DOPA CZ
www.dopa.cz dopa@dopa.cz
tel: 724 513 970

STUPEŇ:	REALIZAČNÍ
ZAKÁZKA ČÍSLO:	D 16079
ARCHIVNÍ ČÍSLO:	
DATUM:	06/2018
FORMÁT:	A 3
MĚŘÍTKO:	--
ČÍSLO SOUPRAVY: A	ČÍSLO PŘÍLOHY: 6

DETAIL DZ

Vyjádření účastníka řízení:

*souhlasíme – nesouhlasíme

KRAJSKÝ ÚŘAD PARDUBICKÉHO KRAJE
Odbor dopravy
a silničního hospodářství
-008-

razítko, podpis

* nehodící se, škrtněte

Legenda:

- uzavřený úsek komunikace
- navržená objízdná trasa
- navržená objízdná trasa pro autobusy

KRESLIL:	Ing. Martin Žalud		
ZPRACOVAL:	Ing. Martin Žalud		
TECH. KONTROLA:	Ing. Martin Žalud		
ZODPOV. PROJEKTANT:	Ing. Martin Žalud		
HLAVNÍ PROJEKTANT:	Ing. Martin Žalud		
KRAJ:PARDUBICKÝ	OKRES:CHRUDIM	OBEC:HLINSKO	
INVESTOR:ŘSD ČR			
AKCE: I/34 CHLUM - HLINSKO , OŽK - OPRAVA			
OBJEKT:PŘECHODNÉ DOPRAVNÍ ZNAČENÍ			
OBSAH: ÚPLNÁ UZAVÍRKA - DETAIL 4			

DOPA CZ
www.dopa.cz dopa@dopa.cz
tel: 724 513 970

STUPEŇ:	REALIZAČNÍ
ZAKÁZKA ČÍSLO:	D 16079
ARCHIVNÍ ČÍSLO:	
DATUM:	06/2018
FORMÁT:	A 3
MĚŘÍTKO:	--
ČÍSLO SOUPRAVY: A	ČÍSLO PŘÍLOHY: 5

DETAIL DZ

HLINSKO IS 11b

Legenda:

- uzavřený úsek komunikace
- navržená objízdná trasa
- navržená objízdná trasa pro autobusy

Vyjádření účastníka řízení:

*souhlasíme - nesouhlasíme

KRAJSKÝ ÚŘAD PARDUBICKÉHO KRAJE
Odbor dopravy
a silničního hospodářství
-008-

razítko, podpis

* nehodící se, škrtněte

KRESLIL:	Ing. Martin Žalud		DOPA CZ www.dopa.cz dopa@dopa.cz tel: 724 513 970
ZPRACOVAL:	Ing. Martin Žalud		
TECH. KONTROLA:	Ing. Martin Žalud		
ZODPOV. PROJEKTANT:	Ing. Martin Žalud		
HLAVNÍ PROJEKTANT:	Ing. Martin Žalud		
KRAJ:PARDUBICKÝ	OKRES:CHRUDIM	OBEC:HLINSKO	STUPEŇ: REALIZAČNÍ
INVESTOR:ŘSD ČR			ZAKÁZKA ČÍSLO: D 18079
AKCE: I/34 CHLUM - HLINSKO . OŽK - OPRAVA			ARCHIVNÍ ČÍSLO:
			DATUM: 06/2018
			FORMÁT: A 3
OBJEKT:PŘECHODNÉ DOPRAVNÍ ZNAČENÍ			MĚŘÍTKO: --
OBSAH: ÚPLNÁ UZAVÍRKA - DETAIL 10			ČÍSLO SOUPRAVY: A / ČÍSLO PŘÍLOHY: 11

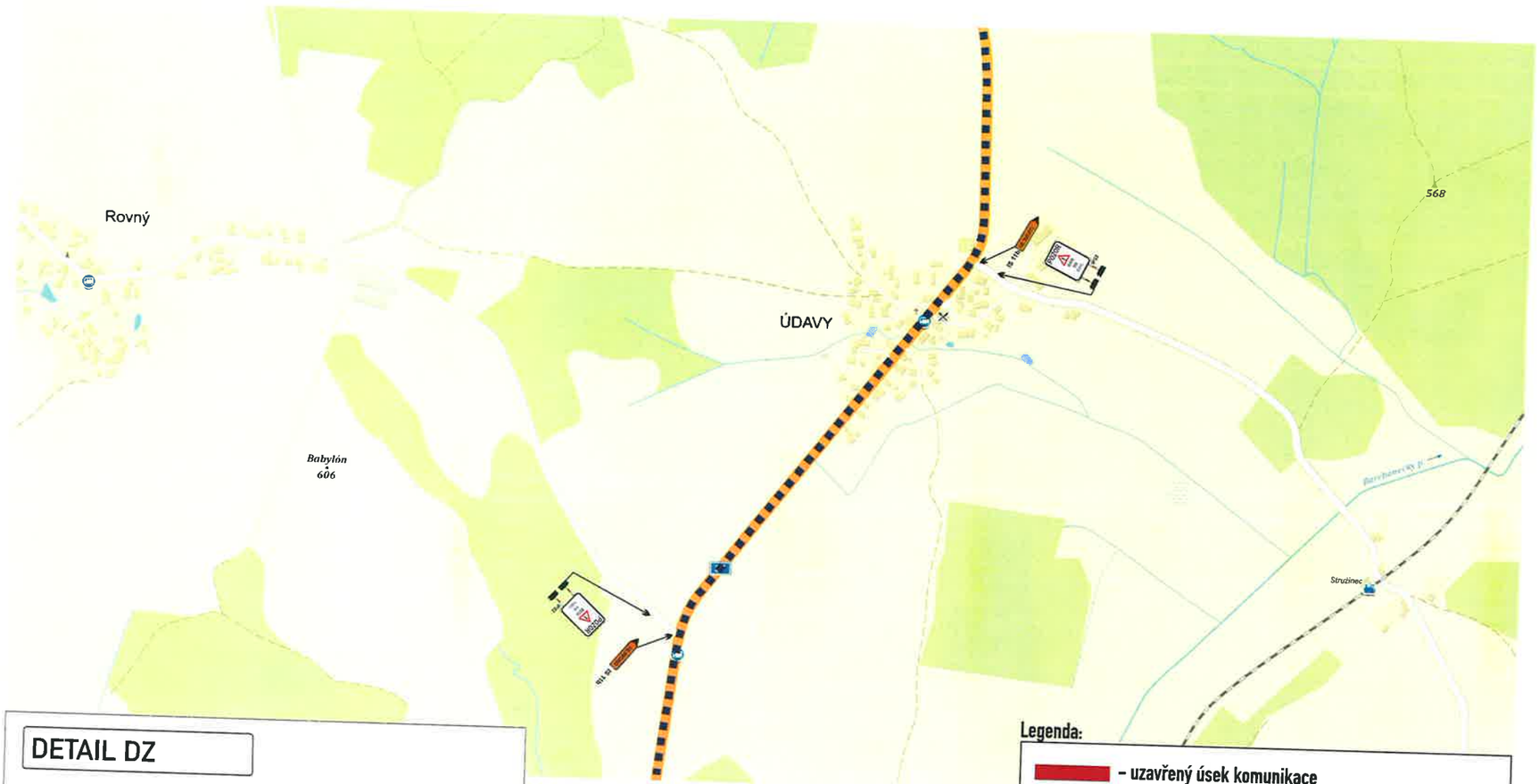

DETAIL DZ

HLINSKO IS 11b

IS 11b HLINSKO

Legenda:

- uzavřený úsek komunikace
- navržená objízdná trasa
- navržená objízdná trasa pro autobusy

Vyjádření účastníka řízení:

*souhlasíme - nesouhlasíme

KRAJSKÝ ÚŘAD PARDUBICKÉHO KRAJE
Odbor dopravy
a silničního hospodářství
-008-

razítko, podpis

* nehodící se, škrtněte

KRESLIL:	Ing. Martin Žalud		DOPA CZ www.dopa.cz dopa@dopa.cz tel: 724 513 970
ZPRACOVAL:	Ing. Martin Žalud		
TECH. KONTROLA:	Ing. Martin Žalud		
ZODPOV. PROJEKTANT:	Ing. Martin Žalud		
HLAVNÍ PROJEKTANT:	Ing. Martin Žalud		
KRAJ:PARDUBICKÝ	OKRES:CHRUDIM	OBEC:HLINSKO	STUPEŇ: REALIZAČNÍ
INVESTOR:ŘSD ČR			ZAKÁZKA ČÍSLO: D 18079
AKCE: I/34 CHLUM - HLINSKO . OŽK - OPRAVA			ARCHIVNÍ ČÍSLO:
			DATUM: 06/2018
			FORMÁT: A 3
OBJEKT:PŘECHODNÉ DOPRAVNÍ ZNAČENÍ			MĚŘÍTKO: --
OBSAH: ÚPLNÁ UZAVÍRKA - DETAIL 6			ČÍSLO SOUPRAVY: A / ČÍSLO PŘÍLOHY: 7

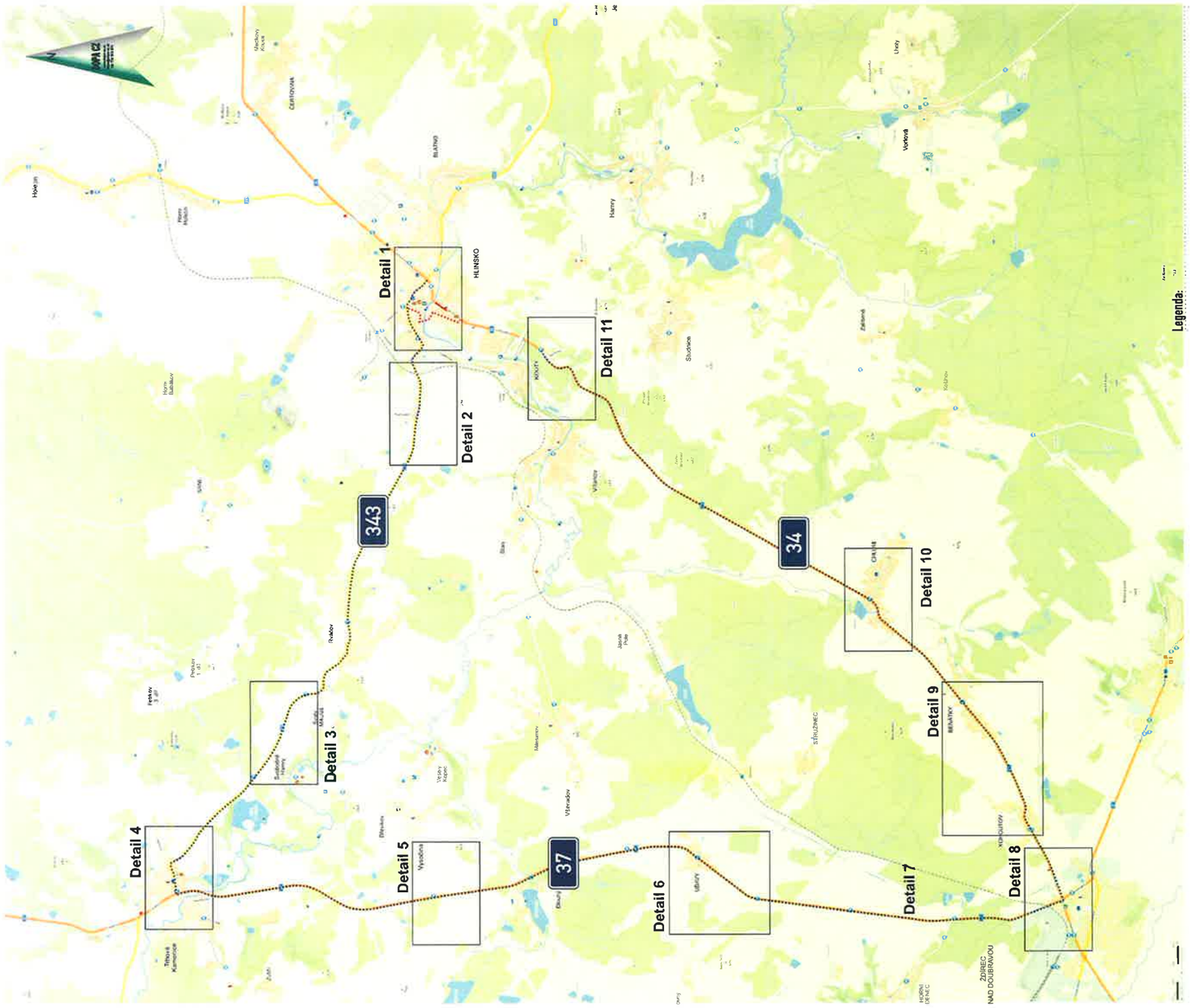

Vyjádření účastníka řízení:

* souhlasíme - nesouhlasíme

KRAJSKÝ ÚŘAD PARDUBICKÉHO KRAJE Odbor dopravy a silničního hospodářství

razítko, podpis

* nehodící se, škrtněte

KRESLIL:	Ing. Martin Žalud	
ZPRACOVAL:	Ing. Martin Žalud	
TECH. KONTROLA:	Ing. Martin Žalud	
ZODPOV. PROJEKTANT:	Ing. Martin Žalud	
HLAVNÍ PROJEKTANT:	Ing. Martin Žalud	
KRAJ:PARDUBICKÝ	OKRES:CHRUDIM	OBEC:HLINSKO
INVESTOR:ŘSD ČR		
AKCE: I/34 CHLUM - HLINSKO , OŽK - OPRAVA		
OBJEKT:PŘECHODNÉ DOPRAVNÍ ZNAČENÍ		
OBSAH: ÚPLNÁ UZAVÍRKA - PŘEHLEDNÁ SITUACE		

DOPA CZ
www.dopa.cz dopa@dopa.cz
tel: 724 513 970

STUPEŇ:	REALIZAČNÍ
ZAKÁZKA ČÍSLO:	D 18079
ARCHIVNÍ ČÍSLO:	
DATUM:	06/2018
FORMÁT:	A 3
MĚŘÍTKO:	—
ČÍSLO SOUPRAVY: A	ČÍSLO PŘÍLOHY: 1

DETAIL DZ

Legenda:

- uzavřený úsek komunikace
- navržená objízdná trasa
- navržená objízdná trasa pro autobusy

Vyjádření účastníka řízení:

* souhlasíme - nesouhlasíme

KRAJSKÝ ÚŘAD PARDUBICKÉHO KRAJE Odbor dopravy a silničního hospodářství -008-

razítko, podpis

* nehodící se, škrtněte

KRESLIL:	Ing. Martin Žalud	
ZPRACOVAL:	Ing. Martin Žalud	
TECH. KONTROLA:	Ing. Martin Žalud	
ZODPOV. PROJEKTANT:	Ing. Martin Žalud	
HLAVNÍ PROJEKTANT:	Ing. Martin Žalud	
KRAJ:PARDUBICKÝ	OKRES:CHRUDIM	OBEC:HLINSKO
INVESTOR:ŘSD ČR		
AKCE: I/34 CHLUM - HLINSKO , OŽK - OPRAVA		
OBJEKT:PŘECHODNÉ DOPRAVNÍ ZNAČENÍ		
OBSAH: ÚPLNÁ UZAVÍRKA - DETAIL 11		

DOPA CZ
www.dopa.cz dopa@dopa.cz
tel: 724 513 970

STUPEŇ:	REALIZAČNÍ
ZAKÁZKA ČÍSLO:	D 18079
ARCHIVNÍ ČÍSLO:	
DATUM:	06/2018
FORMÁT:	A 3
MĚŘÍTKO:	—
ČÍSLO SOUPRAVY: A	ČÍSLO PŘÍLOHY: 12